1 ALLÉE D'EFFIAT
LE PARC DE L'ÉVÈNEMENT
91160 LONGJUMEAU
Tél : 01.69.35.36.36
Email : CONTACT@LEVENLY.COM

BT-COLORAY MULTI, éclairage évènementiel

PROJECTEUR LED RGBW 120W ÉTANCHE IP65

réf. 18209

Marque : **BRITEQ**

Projecteur architectural 120W RGBW aux couleurs vives et puissantes

• Faisceau large modifiable de 15° à 35°, IP65

• Haut niveau de paramétrage, DMX 7 canaux et RDM

• Eclairage de façades, bâtiments, stands, showrooms, monuments...

Briteq BT-Coloray Multi : un éclairage haut en couleur

Le **Briteq BT-Coloray Multi** est un **projecteur Led RGBW** puissant capable de reproduire tous les tons de couleurs pour vos éclairages architecturaux. Avec son boîtier étanche certifié **IP65**, c'est l'éclairage polyvalent par excellence, que ce soit pour l'intérieur ou l'extérieur.

Son faisceau large et puissant assure une excellente couverture à distance. Il est idéal en **éclairage architectural** pour des bâtiments, des murs en intérieur ou en extérieur, des monuments, les espaces végétalisés, etc...

Polyvalent (mode lampe halogène ou diode) et paramétrable, le Briteq BT-Coloray Multi est aussi à l'aise pour vos usages commerciaux : **stands d'expo**, séminaires, conventions, etc... Le changement de couleurs garantit des ambiances sur mesure, y compris pour les studios de TV ou d'enregistrement grâce à sa technologie Led sans scintillement (rafraîchissement 1200Hz).

Un projecteur Led RGBW paramétrable dans les moindres détails

Prenez le contrôle sur vos éclairages ! Ce superbe projecteur de Briteq propose un haut niveau de paramétrage. Surdoué, le BT-Coloray Multi s'adapte ainsi à tous les contextes d'utilisation. Vous pourrez **mémoriser les réglages personnalisés** ou d'usine.

Polyvalent, il propose 2 lentilles avec des angles de faisceau de **35° à 15° d'ouverture**. Il est équipé de son cylindre anti-éblouissement de Briteq, pour une illumination contrôlée et un meilleur faisceau.

Il permet d'alterner entre 4 courbes de variation de l'intensité : linéaire, carré, carré inversé, courbe en S. Il propose aussi le réglage de la balance des blancs, pour une utilisation en série.

1 ALLÉE D'EFFIAT
LE PARC DE L'ÉVÈNEMENT
91160 LONGJUMEAU
Tél : 01.69.35.36.36
Email : CONTACT@LEVENLY.COM

Projecteur Led Briteq spécialiste de l'éclairage architectural

Le **BT-Coloray Multi** se présente dans un boîtier en aluminium moulé sous pression aux finitions de très haute qualité. La durée de vie naturellement exceptionnelle des Leds est améliorée par le refroidissement de la diode par ventilateur.

Ce **projecteur RGBW** propose des commandes manuelles sur boîtier rétro-éclairé ou 3 modes de contrôle DMX (4, 6 ou 7 canaux), ainsi que la fonction RDM pour une configuration à distance (adressage DMX, mode canal...).

La fonction de sécurité vous couvre en cas de **perte de signal DMX** (mode ' tout éteint ' ou ' maintien '). Le mode verrouillage empêche les modifications intempestives.

Le Briteq BT-Coloray Multi est équipé d'une connectique DMX 3 broches et d'une alimentation Neutrik True1 Powercon in/out qui facilite le branchement en série.

En option, il peut être associé avec le coupe-flux BT-BARN 4 ray séries.

Puissant projecteur RGBW 120W avec boîtier étanche IP65 en aluminium moulé sous pression

Faisceau large, mais différents accessoires sont inclus pour modifier l'angle:

- 2 lentilles avec angles de faisceau : 15° et 35°

- 1 Cylindre anti-éblouissement (anti-éblouissement et meilleur faisceau)

- Coupe-flux disponible en opton (BT-BARN 4 RAY-series)

- Trois modes DMX différents : 4, 6 et 7 canaux.

- Fonctionnalité RDM pour faciliter la configuration à distance : Adressage DMX, mode canal, ...

- Ecran OLED avec touches tactiles rétroéclairées pour une configuration facile, même dans l'obscurité.

- Idéal pour les studios de télévision : LED sans scintillement avec un taux de rafraîchissement de 1 200 Hz.

- Comportement des lampes au choix : lampe halogène (lente) ou diode (rapide)

-Quatre courbes de variation de l'intensité : linéaire, carré, carré inversé, courbe en S

- En cas d'échec DMX, les modes ' tout éteint ' ou ' maintien ' resteront disponibles.

- Fonction de verrouillage afin d'empêcher les modifications indésirables de la configuration.

- Réglage de la balance des blancs pour assortir plusieurs projecteurs.

- Les réglages par défaut d'usine et les réglages personnels peuvent être mémorisés/chargés.

- Entrées/sorties DMX 3 broches et entrées/sorties Neutrik TRUE1 PowerCON pour branchement en série facile.

- Refroidissement par ventilateur pour prolonger la durée de vie de la LED.

Caractéristiques techniques :

1 ALLÉE D'EFFIAT
LE PARC DE L'ÉVÈNEMENT
91160 LONGJUMEAU
Tél : 01.69.35.36.36
Email : CONTACT@LEVENLY.COM

- Canaux DMX : 7

- Couleurs : Rouge, Vert, Blue, Blanc, RGB, RGBW

- Fonctions : effet 'frost' manuel

- Angle d'ouverture du faisceau lumineux minimum : 13 degrés

- Angle d'ouverture du faisceau lumineux maximum : 35 degrés

- Consommation : 129W

- Alimentation électrique : AC 100 - 240V, 50/60Hz

- Poids : 4,8Kg

Photos **bt-coloray multi**, éclairage évènementiel **BRITEQ**

1 ALLÉE D'EFFIAT
LE PARC DE L'ÉVÈNEMENT
91160 LONGJUMEAU
Tél : 01.69.35.36.36
Email : CONTACT@LEVENLY.COM

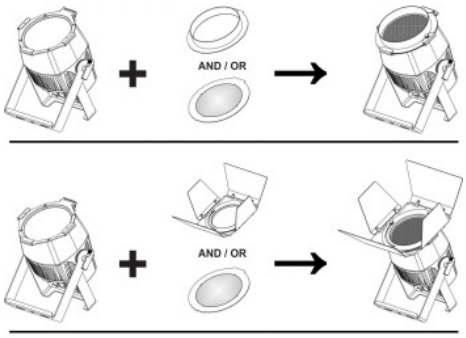
AND / OR
AND / OR

1 ALLÉE D'EFFIAT
LE PARC DE L'ÉVÈNEMENT
91160 LONGJUMEAU
Tél : 01.69.35.36.36
Email : CONTACT@LEVENLY.COM

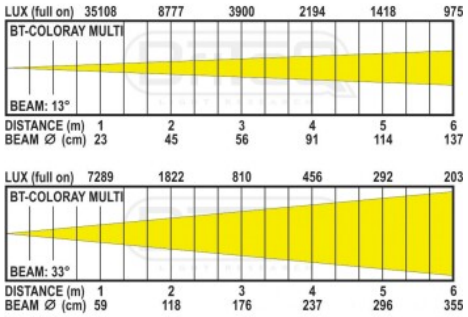

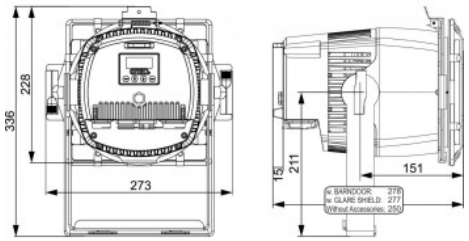

1 ALLÉE D'EFFIAT
LE PARC DE L'ÉVÈNEMENT
91160 LONGJUMEAU
Tél : 01.69.35.36.36
Email : CONTACT@LEVENLY.COM